認定・識別番号：認評栓第26～36号・T02
使　用　圧：1.0MPa
圧力損失値：0.14MPa

※印実線部分の加工は露出型のみとなります。

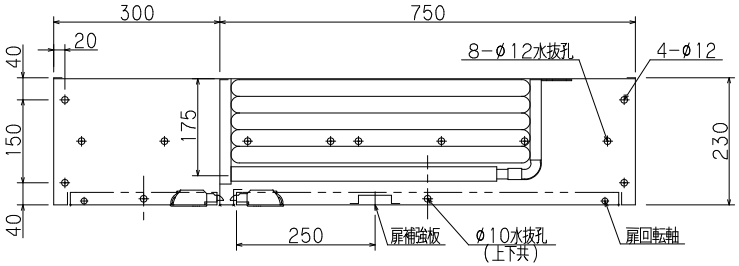

露出型

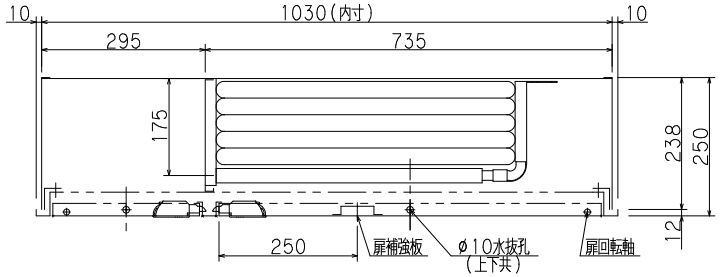

差込型

(　)内寸法は露出型を示す
胴体は仕上げ面より5mm程度深く設置して下さい。
決して仕上げ面より出さないで下さい。扉が取付られません。

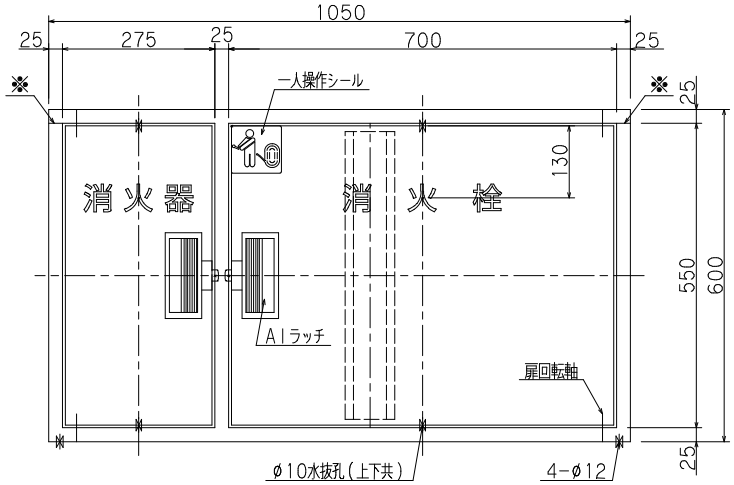

正面図

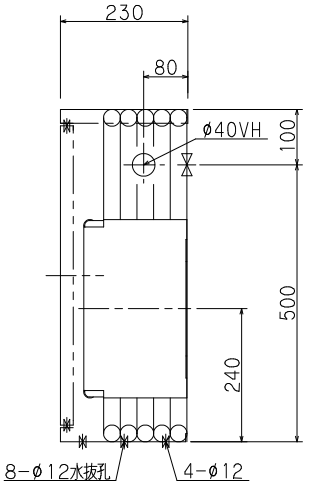

露出型

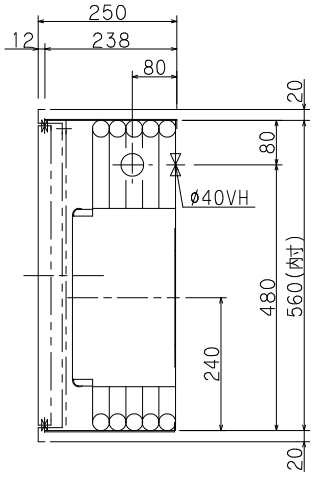

差込型

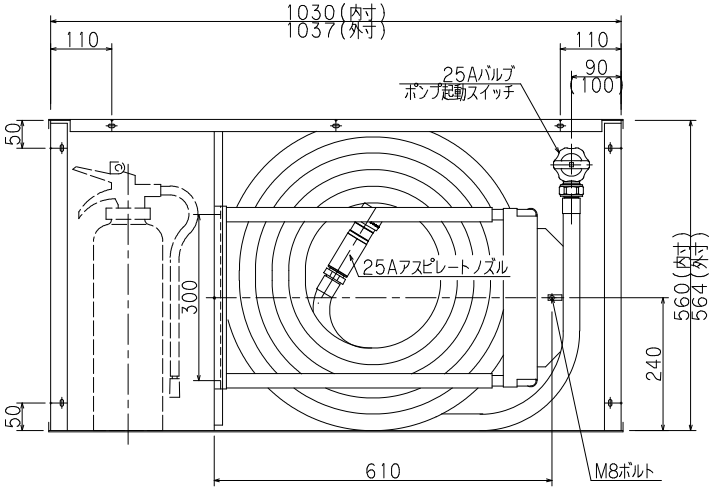

差込型内部格納図

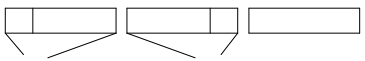

(露出型)　台	(露出型)　台	(露出型)　台
(差込型)　台	(差込型)　台	(差込型)　台

仕様		内部格納品		
材料	t1.6表面処理鋼板	バルブ	25A X 90°	1個
塗装	メラミン樹脂焼付	ノズル	25A アスピレートノズル	1本
塗色	御指定色(　　)	保形ホース	25A X 30M	1本
文字	角ゴシック体ラッカー刷込	起動方法	バルブ連動方式	

工事名称							
図面名称	広範囲型2号消火栓ロータイプ格納箱(ツインローラー式)					縮尺	1/10
型式番号	YM-ST-30SL(A)					原紙	A3
設計番号	YM-2012E-3	データ	共通	営業管理番号			
作成日	2021 年 4 月 1 日	検図	条	設計	片山	作図	角田
修正日	年 月 日					修正	

YOKOI 株式会社 初田製作所　標準図